

Udviklingsplan for Tilsted 2016-2020



Landsbyen i byen - hvor hjertet slår

Indhold

Indledning	3
Karakteristik af Tilsted	4
Projektbeskrivelse for Tilstedpiloterne	8
SWOT analyse.....	9
Mission	10
Vision	10
Værdigrundlag	11
Opbygningen	11
Strategiske mål og indsatsområder	12
Kort over Tilsted	15
Organisering og fundraising	16

Bilag:

Brainstorm på Tilsted Pilot mødet

Opsamling fra borgermødet



Udsigt over Simonsbakke og Limfjorden

KOLOFON

Udviklingsplanen for Tilsted er udarbejdet af Tilsted Piloterne i samarbejde med Jeanette Lund Kommunikation.

Tekst:

Tilsted Piloterne og Jeanette Lund

Fotos:

Jesper Grauenkjær, Niels Balle, Jacob Andersen og Bertel Bolt

Kort:

Esben Broe

Layout:

Vizuall – reklame- & webbureau

Udgivet:

August 2016

Styregruppen:

Karsten Pilgaard, karstenpilgaard80@gmail.com, tlf. 52 58 75 50
Pia Balle Ravnborg, piaravnborg@gmail.com, tlf. 51 34 82 78
Jesper Grauenkjær, jesper@grauenkjaer.dk, tlf. 23 23 95 16

Indledning

I vinteren 2015 gik en række foreninger i Tilsted sammen for at udvikle samarbejdet og lave en udviklingsplan for Tilsted. Dette skete i regi af Landsbypiloterne, hvor Tilsted som en af fire landsbyer i Thy og Mors fik mulighed for at få udarbejdet en udviklingsplan med konsulentstøtte fra projektleder i Landsbypiloterne; Jeanette Lund Kommunikation. Samtidig har Tilsted Piloterne deltaget i alle Landsbypiloternes kurser henover vinteren 2015-2016.

Foreningerne, der tog initiativet var:

Tilsted Beboerforening
Tilsted IK
KFUM Spejderne
Børnehuset Kathøjs forældreråd
Tilsted Skoles skolebestyrelse
Tilsted Menighedsråd

Senere er der kommet en række lokale, erfarne projektledere med.

Processen blev startet med et fælles foreningsmøde 3. december 2015, hvor ideen om et bredere samarbejde og en fælles udviklingsplan blev fremlagt. Det blev meget positivt taget imod og alle kom med god

energi. Der blev skabt ny synergi mellem foreningerne, og det blev klart, at der var et ønske om at samarbejde mere. Via en brainstorm kom endnu flere gode ideer på bordet.

Initiativgruppen har holdt en lang række møder, hvor der blev arbejdet med vision, mission, værdier og strategiske mål og indsatsområder, som blev præsenteret på et borgermøde 26. april 2016.

På borgermødet blev der med udgangspunkt i de strategiske mål og indsatsområder arbejdet med fem emner:

- Attraktivt erhvervsliv
- Grønne områder (fjord, land og vej/stier)
- Egne aktivitetslokaler (hal, forsamlingshus, mødelokaler m.m.)
- Bosætning (daginstitutioner, skole m.m.)
- Foreningsliv (eksisterende, nye, events)

På baggrund af ideerne herfra er der udarbejdet en handlingsplan og nedsat en række grupper, der arbejder med de konkrete projekter, som skal være med til at indfri visionen for Tilsted.

Tilsted har nu dannet Tilsted Piloterne, som er Tilsteds nye udviklingsgruppe og samarbejdsorgan. Gruppen består af repræsentanter for en række foreninger og er forum for

samarbejde og udvikling af Tilsted. Tilsted Piloterne har nedsat en koordinerende styregruppe, som i det daglige tager hånd om udviklingsplanens realisering.

Vi glæder os til at se udviklingsplanen blive til virkelighed!

Tilsted Piloterne

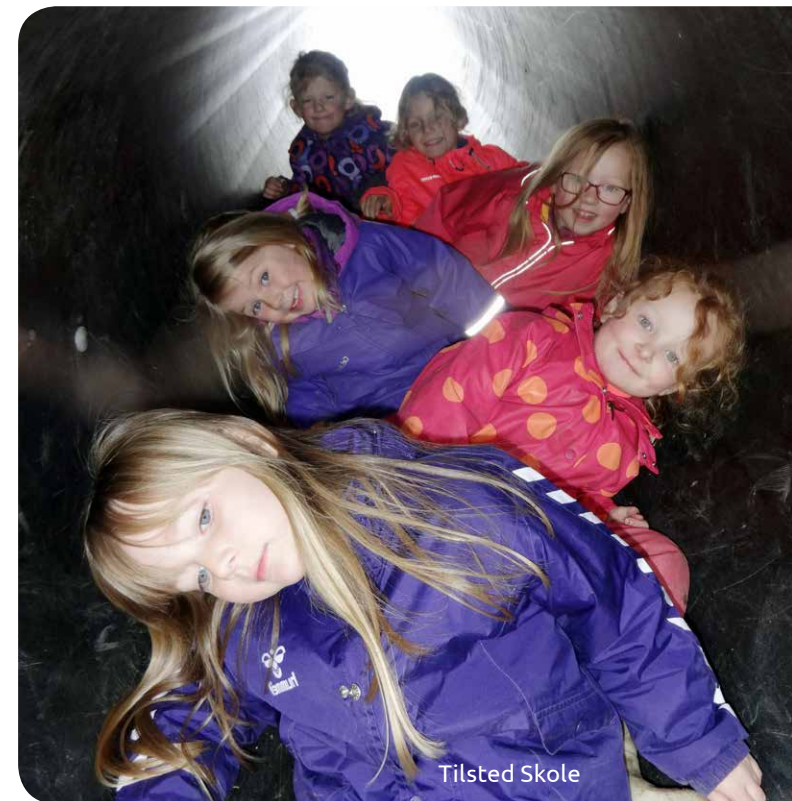

Karakteristik af Tilsted

Beliggenhed

Tilsted ligger midt i Thisted Kommune, umiddelbart syd for Thisted By. Tilsted består af en gammel landsby og af et stort boligområde, som opstod i løbet af 1960'erne og 1970'erne, og som fortsat er under udvikling. Den gamle landsby Tilsted findes næsten ikke længere, men i den østlige del af Tilsted har vi et område med landbyens præg med børnehave, skole og landsbykirke.

Tilsted ligger midt mellem Limfjorden mod øst, store landbrugsområder og hovedvej A11 mod syd og vest og Thisted By mod nord.

Offentlig Service

Der er nemt til det hele i Tilsted, der har egen skole og børnehave. Tilsted Skole har 182 elever, fordelt på 0. – 6. klasse. I 2011 blev 7. klasse flyttet til Tingstrup Skole, der ligger ca. 2 km. fra Tilsted. Tilsted Skole har også en skolefritidsordning, Oasen. Den integrerede børneinstitution Kathøj, der er bygget i 2012, er nabo til Tilsted Skole. Kathøj rummer såvel en børnehave- som en vuggestueafdeling med plads til i alt 70 børn. Dertil kommer såvel kommunale som private dagplejepladser i området. I Tilsted ligger også et stort ældrecenter, Dragsbækcenteret, som huser

mange ældre borgere, ikke blot fra Tilsted, men fra hele Thisted Kommune. Ved siden af Dragsbækcenteret ligger Beredskabsstyrelsen Nordjylland, der ikke direkte er en del af den offentlige service i Tilsted, men som vi alligevel anser for at være et aktiv for området.

Tæt på skolen ligger også den gamle landsbykirke, der er bygget i middelalderen, og der er flere frikirker i området. Derudover er der få km til nærmeste læge, tandlæge og lignende, ligesom Sygehus Thy-Mors ligger kun 5 km fra Tilsted. Inden for almindelig cykelafstand ligger også Thisted Gymnasium, EUC Nordvest og andre uddannelsesinstitutioner.

Boliger

Der er mange gode boliger i Tilsted til de 1746 borgere, som vi er pr. 1. januar 2016. Der er flest parcelhuse, som for en stor dels vedkommende er bygget i 60'erne og 70'erne, men der bygges også fortsat bl.a. i et nyt boligområde i Tilsteds sydlige udkant, hvor det stadig er muligt at købe en byggegrund. Der er også rækkehuse i Tilsted, såvel andels- som lejeboliger. Samt et egentlig boligudlejningsområde tæt på skole og sportsplads. Alt dette betyder, at Tilsted er attraktiv såvel for børnefamilien som for den eller de ældre,



Klovneløb

som flytter ind fra omegnslandsbyerne; og det gælder uanset om man er til eje- eller lejebolig.

Kultur og fritid

Der er et fint og varieret foreningsliv i Tilsted. Tilsted har egen Idrætsklub, hvor mange både børn og voksne dyrker fodbold. Området byder også på Thisted Roklub, der har base lige op ad Limfjorden. KFUM-spejderne har en spejdergruppe med eget spejderhus i Tilsted, Tilsted Beboerforening er initiativtager til en lang række aktiviteter for områdets beboere og Tilsted Kirke inviterer året rundt på foredrag, koncerter, babysalmesang og andre arrangementer for både børn og voksne. Oveni i dette mærker vi for øjeblikket, at samarbejdet om arrangementer og aktiviteter mellem foreninger og institutioner i Tilsted er inde i en positiv udvikling. I øjeblikket undersøger en beboergruppe mulighederne for at erhverve en ejendom i Tilsted med henblik på ombygning til idrætshal og moderne "forsamlingshus". Tilsvarende er der planer



om at forskønne de grønne områder i Tilsted. De foreninger, der eventuelt ikke findes i Tilsted, er der let adgang til i Thisted, som året igennem har meget at byde på bl.a. inden for musik og teater.

Trafikale forhold

Der er et veludviklet gang- og cykel sti system i Tilsted. Samt hastighedsdæmpende foranstaltninger på nogle af villavejene. I 2016 får vi taget første spadestik til ønsket om at få en cykelsti fra Silstrup til Tingstrup Skole. Der etableres cyklesti fra Tilsted byskilt ved Tømmergården til rundkørslen mod Malervej, der er skolevej til Tingstrup Skole. Det er vigtigt at få en sikker skolevej fra Silstrupvej begyndende ved Simons Bakke frem til Tingstrup Skole, så børnene der går i overbygningsskolen på Tingstrup, kan sendes sikkert afsted på cykel. Derudover er der timedrift med bybussen til Thisted Centrum.



Erhverv

Videncenter Thy-Mors i Silstrup, dvs. den sydlige del af Tilsted, er en succes. Centret er centralt placeret i forhold til hovedvej A11 og rummer forskellige rådgivningsvirksomheder inden for landbrug og service. Det har vist sig, at når fagfolk fra forskellige fagdiscipliner samles under et tag, så formår de at skabe et inspirerende, innovativt, tværfagligt miljø. I Tilsted og Silstrup ligger adskillige andre større og mindre erhvervsvirksomheder, bl.a. Oticon A/S samt en række håndværksvirksomheder, bilforhandlere og forskellige servicevirksomheder. Det er fortsat muligt for erhvervsdrivende at købe byggegrund til småerhverv i området. Der arbejdes også med planer om at etablere tilbud og netværk for lokale iværksættere, - ligesom det overvejes at skabe nye kontorfællesskaber i området.

Detailhandel

Tilsted ligger tæt på Thisted, og borgerne har dermed let adgang til enhver form for detailhandel. I Tilsted er der to dagligvarebutikker, KIWI og Aldi, ligesom der er et stort hotel, Hotel Limfjorden, hvor der er restaurant, mulighed for at holde fester og lignende.

Rekreative forhold

Tilsted er en landsby i byen. Gå en tur op på Tilsteds højeste punkt, Bavnhøj, så har du udsigt til det hele: Tilsteds store parcelhusområde og den gamle landsby med skole og kirke, de grønne landbrugsområder med køer eller afgrøder, den blå Limfjord og øen Mors i det fjerne samt Thisted Købstad med et velassorteret handels- og kulturliv ganske tæt på Tilsted.

I Tilsted er der noget for enhver alder og enhver smag. Masser af stier til cykel- og gåture på landet og langs vandet, muligheder på fjorden for den ro- eller sejlglade, gode legepladser til de små, grønt område med vandhuller, bænke og meget andet.

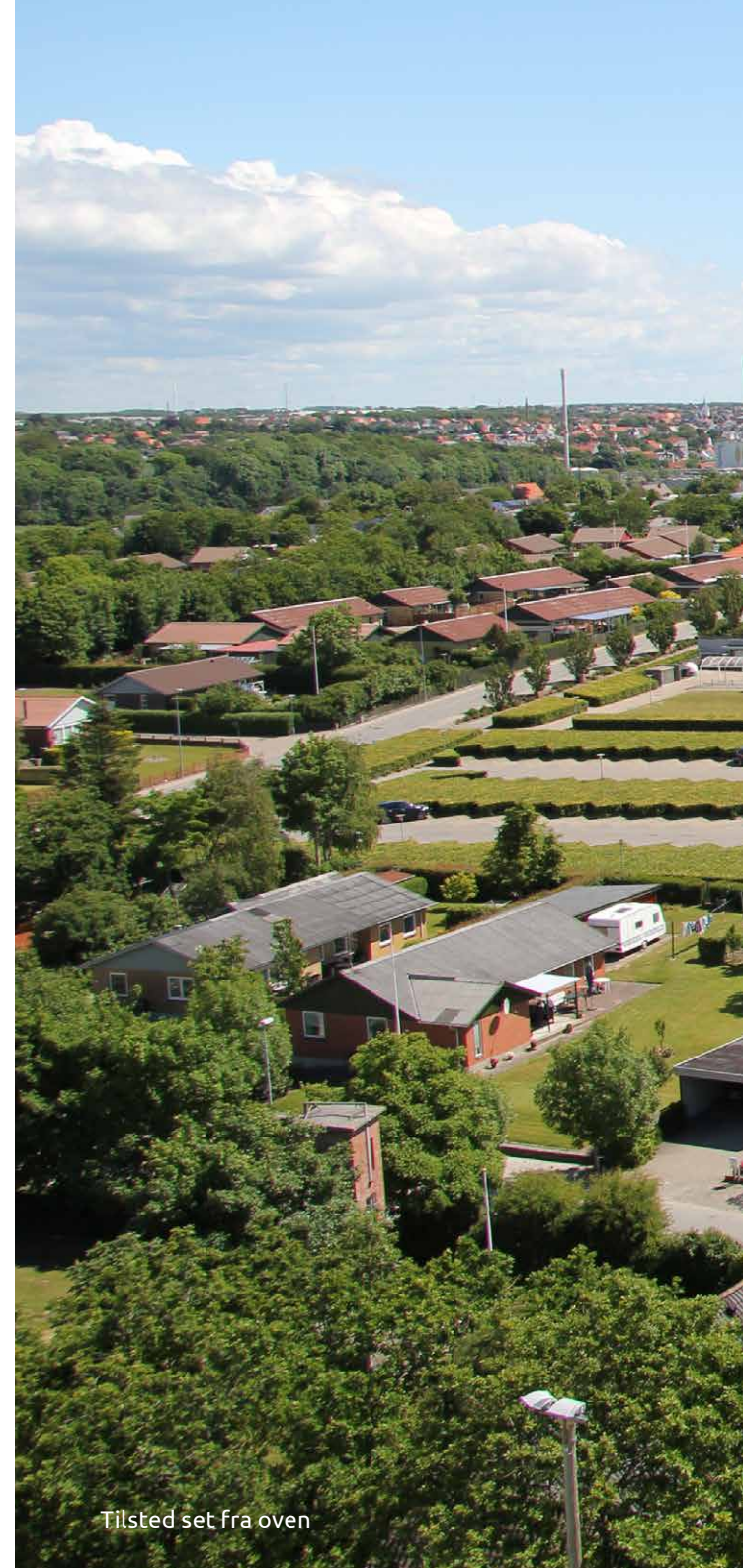

Tilsted set fra oven



Projektbeskrivelse for Tilsted Piloterne

Baggrund for projektet

Da Tilsted Skole i 2010 var lukningstruet voksede sammenholdet og fællesskabsfølelsen i Tilsted omkring at bevare skolen i Tilsted. Det blev tydeligt, at Tilsted ikke kun har få ildsjæle, men mange borgere, der brænder for vores område og har lyst til at tage del i udviklingen af Tilsted. Her blev de første frø, til det spirende sammenhold, sået. Foreningslivet er blomstrende, og opbakning og deltagelse til opgaver og arrangementer er stigende. Gennem de sidste år, har vi oplevet en vækst i Tilsted med et stærkt erhvervsliv, en øget interesse for bosætning, og andelen af unge mennesker og børnefamilier er steget. Der er stor efterspørgsel til daginstitutionen, og skolen har fået en topplacering i en landsdækkende trivselsmåling.

Idé

Der er mulighed for at styrke vores område ved et tættere samarbejde foreningerne og bestyrelser imellem og en koordineret indsats, der styres via samme overordnede værdisæt. Repræsentanter fra foreninger og bestyrelser i området mødes for at skabe en fælles forståelse af vores værdier i Tilsted. Der arbejdes med en fælles vision, som bliver rygraden i en udviklingsplan for området og danner en naturlig ramme for den måde vi organiserer os på, strukturerer vores fælles opgaver, og projekterne vi sætter i gang. Det vil give et solidt fundament til at udvikle vores område i fremtiden.



SWOT analyse af Tilsted

I starten af processen blev der kigget på Tilsteds styrker, svagheder, muligheder og trusler. Det giver et godt udgangspunkt for at se på, hvor Tilsted kan udvikles.

STYRKER

- Vækst i området
- Billigste byggegrunde i Thisted området
- Nyere integreret daginstitution med nyere ombygget skole som nabo
- Skolen scorede blandt de 100 bedste i landet i en trivselsundersøgelse fra Ministeriet for Undervisning og ligestilling i 2015
- Frivillige ressourcer
- Større opbakning i foreninger og til arrangementer
- Indkøbsmuligheder
- Tæt på byens centrum
- Aktivt foreningsliv
- Mangfoldighed

MULIGHEDER

- Vækst i området
- Større inddragelse af erhvervslivet
- Vækst i erhvervslivet
- Markedsføring (Tilsted som landsbyen i byen)
- Søg presseomtale i en struktureret proces
- Foreningssamarbejde på tværs
- Finde et samlingssted
- Lavere gennemsnitsalder
- Tæt på strand og vand
- Foreningsliv
- Bygningerne fra DGS

SVAGHEDER

- Skole kun til 6. klasse
- Samlingssted (Beboerhus)

TRUSLER

- Eventuel politisk modstand
- Land vs. by



Vision

I drøftelserne frem mod vision og mission samt værdier, har diskussionerne kredset omkring en række emner, som Tilsted Piloterne mener, er vigtige for Tilsted. Visionen er derfor bygget op omkring disse emner:

- Højt kommunikationsniveau mellem foreninger, virksomheder, institutioner og borgerne generelt
- Gode forhold for børn og unge
- En bosætningsby
- God beliggenhed i by, ved fjord og natur.
- Mangfoldigt kultur- og fritidsliv
- Attraktive arbejdspladser
- Diakoni
- Nærhed og sammenhold
- Deleøkonomi

Mission

Tilsted Piloterne vil imødekomme lokalsamfundets behov for viden om de mange forskellige muligheder, som tilbydes i Tilsted, samt fremme borgernes interesse i at gøre brug af disse tilbud.

Vision

Det er Tilsted Piloternes vision, at Tilsted står stærkt og positivt i den offentlige bevidsthed som et område, der appellerer til alle og tiltrækker mange nye borgere på grund af god beliggenhed og rigtig mange tilbud, samtidig med at borgerne i Tilsted har et godt sammenhold og kendskab til hinanden.

Værdigrundlag

Engagement og glæde

Det er værdifuldt, at Tilsted Piloterne, de involverede foreninger, virksomheder og institutioner, m.fl. påtager sig et medansvar for planlægning og realisering af de beslutninger, som vedtages samt fremmer et positivt omdømme og giver udtryk for, at det er sjovt og berigende at beskæftige sig med udviklingen af Tilsted og igangsatte aktiviteter.



Samarbejde og respekt

Det er værdifuldt for Tilsted, at der er et godt samarbejde Tilsted Piloterne imellem samt med borgerne, og at dette samarbejde foregår med respekt for hinandens forskelligheder, og at alle bakker hinanden op og er åbne omkring håndtering af konflikter.

Kvalitet og professionalisme

Det er værdifuldt for alle borgere, at man er kvalitetsbevidst, når der skal træffes beslutninger, og disse skal udføres, så både nye og ældre medlemmer føler, at der sker en udvikling, og at de har udbytte af de udbudte aktiviteter. Det er ligeledes værdifuldt, at borgerne i Tilsted kender baggrunden for og målet med Tilsted Piloternes planer.

Dialog og åbenhed

Det er værdifuldt, at Tilsted Piloterne og borgerne i Tilsted indgår i en god dialog og er opmærksomme over for hinanden, og at kommunikationen er præget af åbenhed, ærlighed og tolerance.

Ambitioner og vilje til satsning

Det er værdifuldt, at vi tør tænke ambitiøst – at vi kan tænke utraditionelt - og er fremsynede i vor planlægning og ser muligheder – og derpå lægger vægt på handling frem for ord.

Opbygningen af udviklingsplanen for Tilsted



Strategiske mål og indsatsområder

STRATEGISKE MÅL	INDSATSOMRÅDER:
<p>1) Vi vil lave en samlet plan over de grønne områder, stier og cykelstier i Tilsted og arbejde for flere vandaktiviteter og gode muligheder for udeliv.</p>	<p>Tilsted er en landsby i Thisted. På alle sider rundt om landsbyen grænser natur- og kulturlandskabet op. Den samlede plan for naturen vil styrke billedet af en landsby med store kvaliteter bundet i nærheden til dette kultur- og naturlandskab. I Tilsted kan du bo midt i kommunens hovedby og alligevel med nærhed til natur- og kulturlandskabet, som en traditionel landsby. Den overordnede vision, er at der i løbet af 5 år fuldendes en cirkulær hovedsti, som omkranser Tilsteds bygrænse. Hovedstien skal forbinde s til det eksisterende net af stier, som løber gennem Tilsted by. Stien skal have en stærk identitet og det er målet, at stien bliver navngivet, ved en borgerinvolverende navnekonkurrence.</p> <p>Målet er et hovedstiforløb som,</p> <ul style="list-style-type: none">• løber fra landsbyens centrum langs byens sydlige grænse• krydser Simons Bakke og giver adgang til fjorden• løber langs stranden og fjord ind mod Thisted• finder vej langs Dragsbæk og op til Silstrupvej, langs den grønne kile (kort) og løber langs byens hovedgade til landsbyens centrum. <p>En nedsat arbejdsgruppe vil arbejde mere konkret med de mulige løsninger og varetage dialogen med offentlige myndigheder og involverede lodsejere. Arbejdsgruppen vil afsøge muligheder for at lave tiltag og aktiviteter i samspil med lodsejerinteresser. (Hotel Limfjorden, CF, Roklubben, Dragsbæk mv.)</p> <p>Et mål for planen er, at den grønne kile mellem Landlyst, området nord for Tilsted, og landsbyen mod syd, i langt højere grad skal give rekreative muligheder.</p> <p>Dragsbæk (bækken) der ligger hengemt i landsbyen skal i højere grad synliggøres og bringes i spil som et aktiv, der kan bidrage med identitet, muligheder for leg, ophold og rekreation.</p> <p>Langs hovedstien skal arbejdsgruppen undersøge muligheder for at udvikle de eksisterende grønne områder med eksempelvis bålhytter, frugttræer/haver med uddannelsesformål for skole og daginstitution.</p> <p>Arbejdsgruppen vil endvidere arbejde for at sikkerheden for skoletrafikken øges for såvel børn der går i skole i Tilsted, som børn der går i skole i Tingstrup.</p> <p>Arbejdsgruppen består af: Ilse Haugaard, Klaus Klim, Carl Henning Jeppesen, Gitte Schjøtler, Tanja Christiansen og Morten Olesen</p> <p>Tovholder: Esben Broe</p>

STRATEGISKE MÅL	INDSATSOMRÅDER:
<p>2) Vi vil styrke foreningslivet og have flere foreningstyper til Tilsted</p>	<ul style="list-style-type: none"> • Forbedre beboerforeningens hjemmeside med facebook plugin med fælles arrangementskalender hvor alle foreninger kan lægge arrangementer op • Opsætte flere opslagstavler, evt. tablets der sættes op på centrale steder (skole, børnehave, kirke og indkøb) • Udarbejde velkomst folder med informationer om foreninger/samarbejdspartnere. • Udarbejde en Tilsted app • Udvidet foreningssamarbejde til arrangementer mv. • Afdække behovet for nye foreninger • Skabe nye behov <p>Arbejdsgruppen består af: En repræsentant fra hver forening</p> <p>Tovholder: Beboerforeningens bestyrelse</p>
<p>3) Vi vil have flere virksomheder og arbejdspladser i Tilsted</p>	<ul style="list-style-type: none"> • Rundkørsel til erhvervsområdet • Thy Erhvervs Invest • Fælleshus • Kontorarealer • Rugekasse for virksomheder • Mentorordning • Kvartalsmøder virksomheder imellem • Præsentationsvideoer af virksomheder i Tilsted • Ansvar for uddannelse <ul style="list-style-type: none"> • Erhvervsforening • Fælles informations hjemmeside • Brochure • Infofoldere ved ejendomsmæglere • Motorvej/motortrafikvej • Offentlig transport • Kend din by • Åbning af vej mellem Hundahl og malervej til tung trafik. • Etablere lokal erhvervsforening <p>Med hensyn til kontorfællesskab, så er der behov for at udvide mulighederne, da såvel Videnscenter Thy-Mors som 3F-bygningen er fyldt op. Der bør derfor fokuseres på denne løsning, hvor der måske også kan indrettes en satellit af Thy Erhvervsforum og andre organisationer.</p> <p>Øget fokus på netværk og udviklingssamarbejde med virksomhederne i området. Øget lokal rådgiver tilbud. Lokale kursus- og uddannelsesmuligheder.</p> <p>Fokus på byggegrundene til småerhverv i Silstrup, hvor ejeren må bygge privatbolig sammen med sin virksomhed. Vi tænker os, at en video om dette kan være effektiv til at sætte fokus på potentialerne.</p> <p>Arbejdsgruppen består af: Peter Nielsen, Søren Hundahl, Jesper Foged</p> <p>Tovholder: Leif Amby</p>

STRATEGISKE MÅL	INDSATSOMRÅDER:
<p>4) Vi vil arbejde for en attraktiv bosætning</p>	<ul style="list-style-type: none"> • Videreudvikle nuværende skole- og dagtilbud. • Finde den demografiske profil for Tilsted <p>For at fastholde og tiltrække borgere til Tilsted har vi i forvejen et rigtig godt fundament, som vi vil videreudvikle. Skole og dagtilbud er grundstenen for alle børnefamilier, og derfor er det helt essentielt, at vi fortsat har et attraktivt dag- og skoletilbud i Tilsted, der dækker børn i aldersgruppen 0-13 år. Der er mulighed for at vælge dygtige dagplejere i både kommunalt og privat regi. Børnehuset Kathøj er et populært valg med ude- og dyreliv, som også tiltrækker børnefamilier udenfor Tilsted. Tilsted Skole ligger ved siden af Børnehuset Kathøj, og sammen giver de en tryk brobygning mellem børnehaven og skole for både børn og voksne.</p> <p>Undervisningsministeriet har foretaget en trivselsmåling, der fagligt og socialt placerer Tilsted Skole i top 100 ud af over 1200 skoler på landsplan. Undersøgelsen bekræfter, det arbejde der lægges i at skabe en hverdag med grobund for læring og udvikling. Borgerne i Tilsted bakker op om vores skole- og dagtilbuds positive udvikling og vil arbejde for, at vi i Tilsted fremadrettet har disse tilbud til borgerne i kommunalt eller privat regi – gerne i den nuværende form.</p> <p>De andre strategiske mål og indsatsområder vil alle understøtte en attraktiv bosætning i Tilsted. Ud fra dette arbejde, bliver der udarbejdet en demografisk profil for Tilsted, der skal bruges som pejlemærke i vores fortsatte udviklingsarbejde.</p> <p>Arbejdsgruppen består af: Styregruppen</p> <p>Tovholder: Styregruppen</p>
<p>5) Vi vil arbejde på bedre PR om og branding af Tilsted</p>	<ul style="list-style-type: none"> • Synliggøre i medierne hvad vi laver af begivenheder og arrangementer • Brande Tilsted – (lands)byen i byen • Styrke fortællingen af Tilsted som Landsbyen i byen <p>Arbejdsgruppen består af: Mariann Amby og Klaus Brostrøm</p> <p>Tovholder: Styregruppen</p>
<p>6) Vi vil have et fælles samlingspunkt med foreningslokaler, festlokale, hal og møderum.</p>	<ul style="list-style-type: none"> • Arbejde for en multihal i de halbygninger, som er kommet i overskud hos Oticon/DGS. Dette i form af en selvejende institution udviklet i et strategisk samarbejde med Oticon/DGS. Multihallen skal kunne bruges som idrætshal, forsamlings- og beboerhus samt mødested for Tilsteds borgere, Skole og dagtilbud, foreninger og erhvervsliv. • Etablere samarbejde med eksisterende foreninger som kunne tilbydes plads i Tilsteds nye Multihal. <p>Arbejdsgruppen består af: Kaspar Jensen, Anni Douglas Andersen, Line Vinther, Dan Kirk, Peter Bak, Poul Frimor, Peter Agesen og Morten Vinter</p> <p>Tovholder: Bjarne Bloch/Peter Agesen</p>

Kort over Tilsted og kommende udviklingstiltag

Udviklingstiltag

1. Attraktive dag- og skoletilbud
 2. Rekreativ park
 3. Multihal i DGS bygninger
 4. Grønne rekreative stier
 5. Sikker overgang ved Simons Bakke
 6. Flere vandaktiviteter
 7. Adgang til den grønne kile
 8. Synliggørelse af bækken Dragsbæk
 9. Sikker skolevej
- ← Ny hovedsti rundt om Tilsted

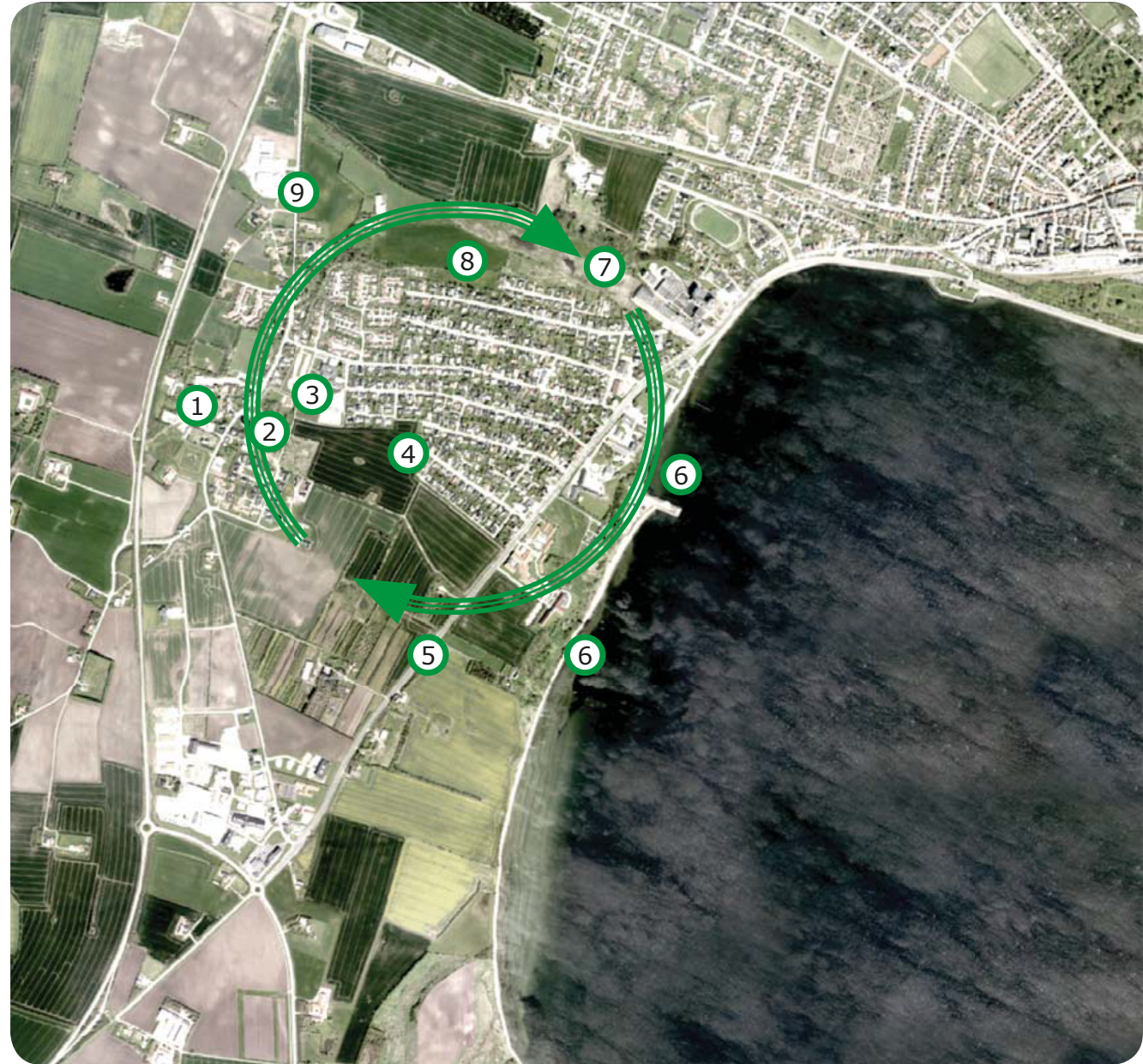

Organisering og fundraising

Udviklingsarbejdet i Tilsted er overordnet organiseret ved at foreningerne har mindst en repræsentant i gruppen Tilsted Piloterne. Tilsted Piloterne mødes hvert halve år (eller efter behov) og brainstormer på nye udviklings tiltag samt giver sparring på udfordringer og sikrer det gode samarbejde.

Tilsted Piloterne har nedsat en koordinerende styregruppe, som har udviklingsplanen og udviklingsarbejdet som hovedprioritet.

Der er nedsat fem selvstændige arbejdsgrupper:

Grønne områder
Foreningssamarbejde
Erhvervsliv
PR/branding
Fælles lokaler

Bosætning understøttes af indsatsområderne i de fem ovenstående arbejdsgrupper, hvor formålet er at gøre Tilsted mere attraktiv for nuværende og kommende borgere.

Hver gruppe har en tovholder, der refererer til styregruppen. Der kan blive nedsat yderligere arbejdsgrupper undervejs i processen, når behovet opstår.

Økonomi:

Meget af vores finansiering skal komme igennem ansøgninger ved Fonde og vi vil indgå i en konstruktiv dialog og samarbejde med disse. Vi vil også iværksætte en husstandsindsamling iblandt borgerne i Tilsted.

Styregruppens opgaver er:

- gennem tovholderne at sikre, at arbejdsgrupperne fungerer
- at koordinere nuværende og kommende udviklingstiltag ifølge udviklingsplanen blandt andet ved at udarbejde en milepælsplan samt opfølgning på idebank fra Borgermødet.
- at arbejde med bosætning
- at sparre og koordinere i forhold til fundraising

Styregruppen består af:

Karsten Pilgaard
Jesper Thomsen Grauenkjær
Pia Balle Ravnborg

Tovholder:

Karsten Pilgaard

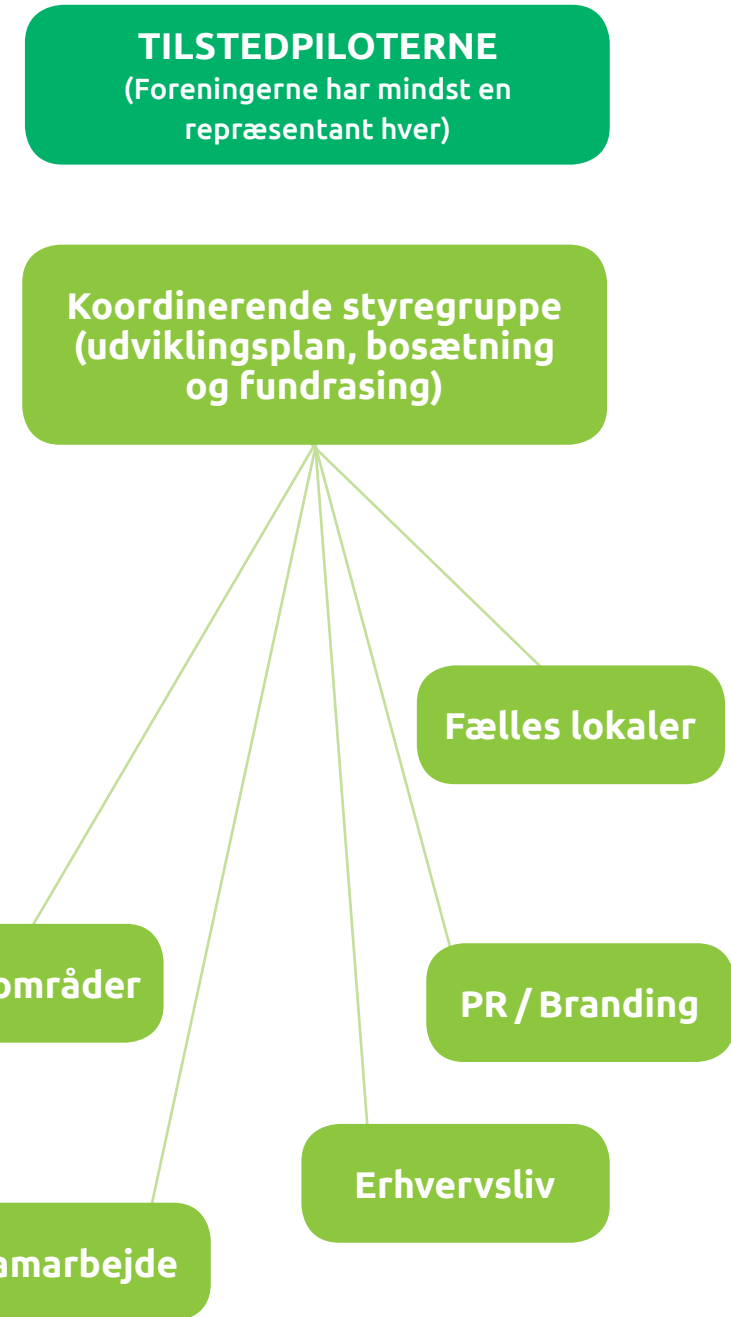

Brainstorm på ideer fra Tilsted Pilotmøde:

Foreningssamarbejde og arrangementer

- Integreret foreningsliv – Formaliseret foreningsarbejde
- Fælles aktiviteter
- Fælles arrangement kalender
- Samarbejde imellem alle foreninger skole og børnehave
- Fælles kalender og markedsføring
- Bepising af ældre enlige
- Tænding af juletræ
- Det bedste ungdomstilbud om aftenen
- Integration af borgere og erhvervsliv

Branding og PR

- Velkomstpakke med infofolder
- Synlighed af eksisterende foreninger
- Branding af Tilsted

Fælles lokaler/faciliteter

- Motionsrum
- Kælkebane/skøjtebane
- Multihal – alle aldersgrupper
- Samlingssted/Hal
- Fælles fysiske rammer (DGS)
- Forsamlingssted/Hal
- Tilsted Skoles gymnastiksal til idræt f.eks. fægtning – gerne i ny hal
- Udnyttelse af "søen" til kreative aktiviteter
- Amfiteater
- Fristed
- Fælles samlingssted

Infrastruktur

- Sikker skolevej og cykelstier

Sammenfatning af mål for Tilsted

- Fælles opbakning
- Synliggøre muligheder
- Fælles samlingssted
- Selvførelse: Hvad er Tilsted
- Byde godt velkommen
- Sikre aktiviteter (for alle)
- Bevare skole og pasningstilbud



Legepladsen ved Åbrinken

FÆLLES LOKALER	BOSÆTNING HVORFOR TILSTED?		BOSÆTNING FORBEDRINGER
Årligt abonnement	Arbejde	Børnehave, skole dagpleje	Hal til sport, foredrag, koncerter
Køkken	Roligt	Foreninger	Legeplads Lupinvej
Sodavand/slikautomater	Institutioner til børn	Flot natur	Legeplads ved Åbrinken (Læ, skyggeplads)
Kiosk	Kathøj	Velkomstgave til tilflyttere	Aktive ældre (Fælles faciliteter) et projekt, kontakt entreprenør
Squash	Landsby i byen	God offentlig transport	Cykelsti til Silstrup
Etablerede foreninger	Lokal Kirke	Godt fællesskab	Anden fartdæmpning på Tilstedvej
Legepatrulje/Ungdomsklub	Billige byggegrunde	Natur/strandområde	Skolen skal fremstå som en enhed med overbygning i Tingstrup
Skøjtebane om vinteren	Skole, institution, dagpleje (Fundament for bosætning)	NatuLinks til andre foreningers hjemmesider	Ungdomstilbud
Gymnastik med springgrav	Købmand	Grønne områder	Flere træer langs Silstrupvej
Klatrevæg	Tæt på fjord og natur	Positivt middelklasseområde	Fartdæmpning Silstrupvej
Badminton	Vi har "pakken"	Mange blinde veje(Sikkerhed)	Multihal
Basketball	Fællesskab/Sammenhold	Stisystem	Lejeboliger til ældre, enlige, enlige med børn
Volley ball	Rigtige huse til god pris	Barnefødte indbyggere	Fartdæmpning Silstrupvej, Tilstedvej, Grandalsvej
Udlejning Beredskabscenter	By i udvikling	 <p>Stisystem fra Oticon mod Bavnhøj</p>	Byggegrunde(Efter kløvervej)
Udlejning røde Kors/udlændingestyrelsen	Generationsskifte igang		Brug tavlen ved Kiwi (Flere tavler)
Curling	Fra mund til mund		Fælles kalender
Dans	Godt naboskab		Aktiviteter
Enkebal/Singlefest	Ressourcestærke		God reklame for handlende udenfor Tilsted
Kulturaftener	"Ring til Tilsted" (Fælles telefon til Ressourcestærketilfældig Tilstedborger, for kommende beboere)		Flere stisystemer
Fællesspisning	Tæt på centrum		Flere indgangsveje til Gråkildevej
Bankospil	By i byen		Nabofællesskab
Salg af andele			Egne lokaler

ERHVERVSLIV
Rundkørsel til erhvervsområdet
Thy invest
Fælleshus
Kontor arealer
Rugekasse for virksomheder
Mentor ordning
Kvartalsmøder virksomheder imellem
Præsentationsvideoer af virksomheder i Tilsted
Ansvar for uddannelse
Erhvervsforening
Fælles informations hjemmeside
Brochure
Infofoldere ved ejendomsmæglere
Motorvej/Motortrafikvej
Offentlig transport
Kend din by
Åbning af vej mellem Hundahl og malervej til tung trafik

GRØNNE OMRÅDER
Sikker skolevej
Sikre overgange på Simonsbakke
Forbedring af kyststrækningen nedenfor CF og Hotel
40 km/t i hele Tilsted
Adgang til kysten ved Silstrup ved evt. udstykning
Gennemkørsel med lastbiler forbudt på Tilstedvej
Tung trafik ud af bydelen
Adgang til Dragsbæk å



MULIGE KANDIDATER FÆLLESLOKALER
Kaspar Jensen
Anni Douglas
Line Vinther
Peter Bak
Bjarne Bloch
Poul Frimor
Peter Agesen
Morten Vinther
Andre kategorier/gengangere
Infrastruktur
Fælleskalender
Aktiviteter

MULIGE KANDIDATER ERHVERV
Kaspar Jensen
Peter Nielsen
Søren Hundahl
Jesper Foged
Leif Amby

PR KANDIDAT - BOSÆTNING
Mariann Amby
Klaus Brostrøm
GRØNNE OMRÅDER
Ilse Haugaard
Klaus Klim
Carl Henning
Esben Broe
Gitte Sjøtler
Morten Olesen

FORENINGER
De enkelte foreninger
FONDE
Esben Broe (konsulent)
GRUPPESUPPLEANTER
Allan Molnit
Alex Jensen
STYREGRUPPE
Karsten Pilgaard
Jesper Grauenkjær
Pia Ravnborg





Stafet for Livet, Hold Tilsted



Projektet er en del af Landsbypiloterne, der har modtaget støtte fra Landsbygruppen Thy, Landdistriktsrådet på Mors, Thisted Kommune, Morsø Kommune og LAG Thy-Mors.

Grafisk design af udviklingsplanen er delvist sponsoreret af Vizuall

